

Asunto Oy Espoon Amos varastot ja polkupyörävarastot

Jokaiseen Asunto Oy Espoon Amoksen asuntoon kuuluu vakiona irtaimistovarasto. Kellarikerroksesta on mahdollista ostaa erillisiä lämpimiä varastotiloja ja polkupyörävarastoja, tiedot erikseen ostettavista tiloista tässä lomakkeessa.

	Pinta-ala	Velaton hinta	Hoitovastike
V1 lämmin varasto	4,5	7 650,00	15,75
V2 lämmin varasto	4,5	7 650,00	15,75
V3 lämmin varasto	4,0	7 650,00	14,00
V4 lämmin varasto	4,0	6 800,00	14,00
V5 lämmin varasto	3,5	6 800,00	12,25
V6 lämmin varasto	3,5	5 950,00	12,25
V7 lämmin varasto	3,0	5 950,00	10,50
V8 lämmin varasto	4,0	6 800,00	14,00
V9 lämmin varasto	3,0	5 100,00	10,50
V10 lämmin varasto	3,5	6 800,00	12,25
V11 lämmin varasto	3,5	6 800,00	12,25
V12 lämmin varasto	4,0	6 800,00	14,00
V13 lämmin varasto	3,5	6 800,00	12,25
V14 lämmin varasto	3,5	6 800,00	12,25
V15 lämmin varasto	4,0	6 800,00	14,00
V16 lämmin varasto	3,5	6 800,00	12,25
V17 lämmin varasto	3,5	6 800,00	12,25
V18 lämmin varasto	3,5	6 800,00	12,25
V19 lämmin varasto	2,5	5 100,00	8,75
V20 lämmin varasto	4,5	7 650,00	15,75
V21 lämmin varasto	4,5	7 650,00	15,75
PP1 polkupyörävarasto	1,5	2 550,00	5,25
PP2 polkupyörävarasto	1,5	2 550,00	5,25
PP3 polkupyörävarasto	1,5	2 550,00	5,25
PP4 polkupyörävarasto	1,5	2 550,00	5,25
PP5 polkupyörävarasto	1,5	2 550,00	5,25
PP6 polkupyörävarasto	1,5	2 550,00	5,25
PP7 polkupyörävarasto	1,5	2 550,00	5,25
PP8 polkupyörävarasto	1,5	2 550,00	5,25
PP9 polkupyörävarasto	1,5	2 550,00	5,25
PP10 polkupyörävarasto	1,5	2 550,00	5,25

Asunto Oy Espoon Amos varastot ja polkupyörävarastot

Talo B, kellari

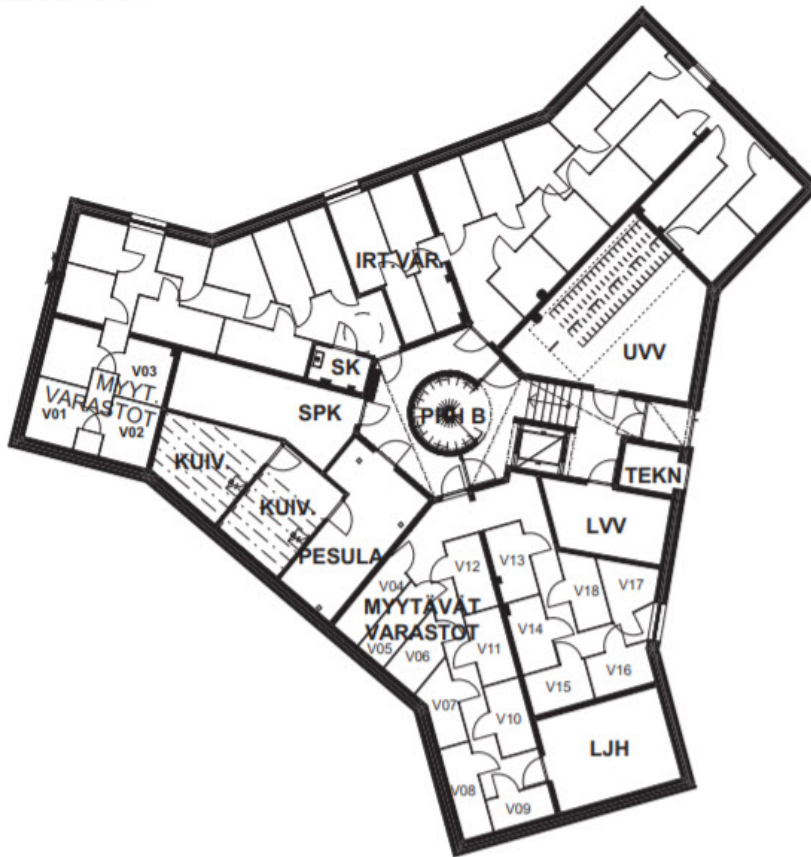

Talo D, kellarikerros

